

C'è un Infinito diverso oggi nelle Marche.

Un altro sguardo.





*Un Infinito che ha rovesciato l'orizzonte.
Perché da quel confine, antico ostacolo,
si affaccia oggi il desiderio di chi,
cercando infiniti mondi,
trova l'Infinito Marche.*

*Marche, penisola nella penisola,
Regione adriatica nel mediterraneo.
Approdo sicuro per chi cerca
dimensioni d'altri tempi ma nel tempo.
Ponte moderno per creatività e impresa.
Meta veloce e piattaforma ideale
per traguardi futuri.*





*Cinque province, uniche e singolari,
che differenziano un territorio marcandone le identità.
Cinque geografie, ad ognuna i suoi elementi.*



*Mare e montagna, fiumi e valli
che da nord a sud si moltiplicano con equilibrio
chiudendo in ogni confine il senso di un viaggio.
Cinque viaggi, sinceri e paralleli.*





180 km di spiagge disegnano la costa:

dalla sabbia vellutata alla roccia a picco sul mare.

A salire, colline mai stanche costringono allo sguardo:

onde di terra e geometria che diventano memoria.

*Da nord a sud, fiumi regolari incontrano valli
e abbracciano le province.*

*Ogni fiume un antico percorso,
ogni provincia un suo fiume.*

Improvvisa, poi, la montagna.

Ariosa e leggera, contenitore di storie e leggende.

Stretta e segreta, custode di grotte e meraviglie.







Marche, dna inconscio di ogni viaggio.

Interpretazione di un turismo affascinante e generoso.

Meta rinviata che non può più attendere.

Infinite persone, infinite culture, infinite attenzioni.

Infinito Marche.



E province coniugate all'Infinito.



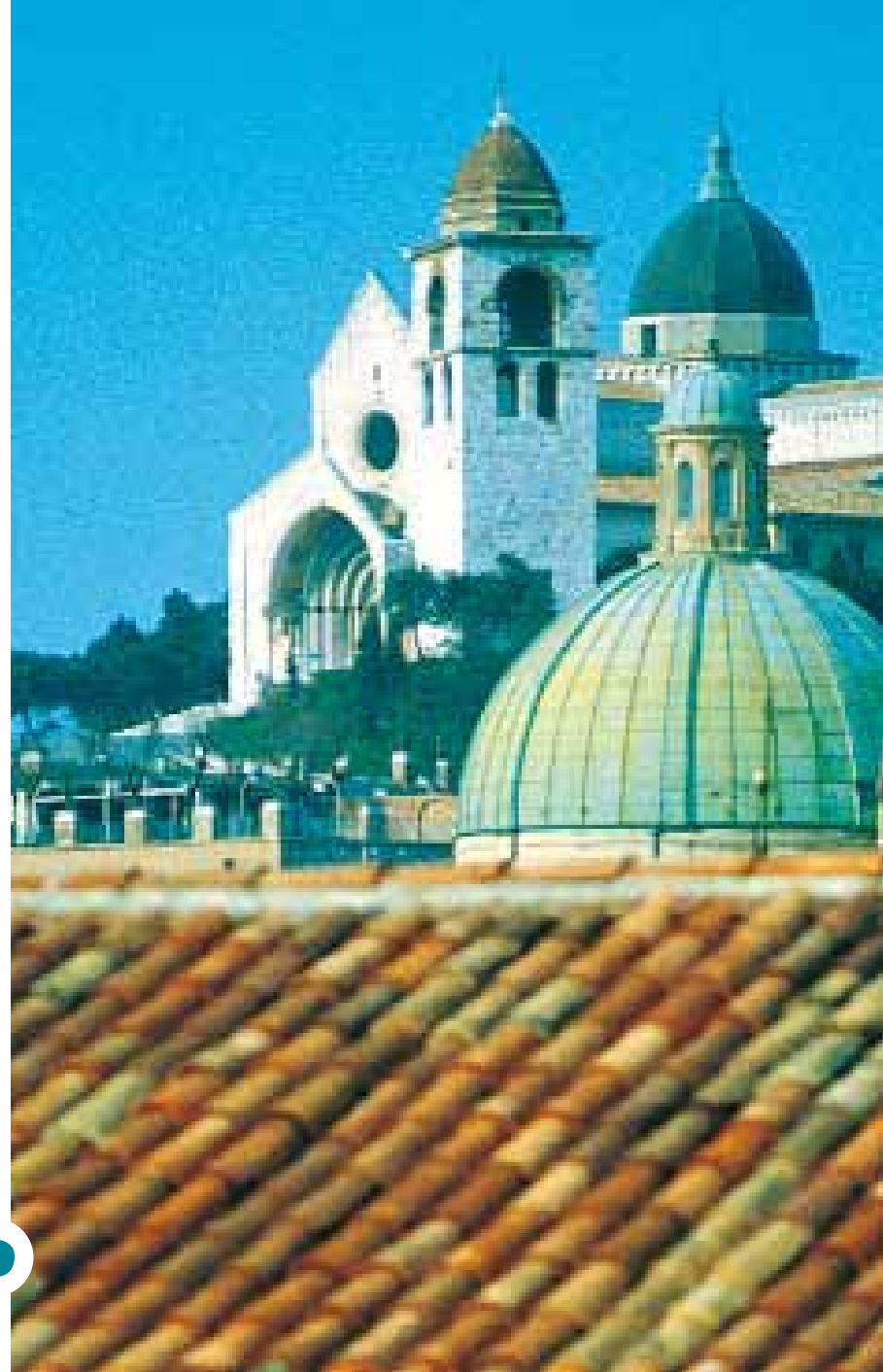

Ancona, storia e natura perpendicolari al mare.

Capoluogo di regione e baricentro istituzionale.

Terra molteplice e impreveduta.



*La spiritualità di Loreto, le vie e i palazzi nella Jesi
di Federico II e di Giovan Battista Pergolesi,
il ritmo e l'eleganza di Senigallia e della spiaggia,
le profondità della terra nelle Grotte di Frasassi,
il fascino della carta nella Fabriano del Gentile.*



*Ascoli Piceno, provincia di travertino e di confine,
riflesso di una storia.*



*San Benedetto del Tronto e Grottammare,
esotiche ed intense, il mare tra la gente;
Offida e Ripatransone,
borghi forti e seducenti.*



*Pesaro, la musica di Gioachino Rossini nell'anima e nel mondo,
e Urbino, il profilo ducale di un tempo perfetto.*

*Provincia doppia, che abbraccia con l'arte
un confine di altezze e di orizzonti.*

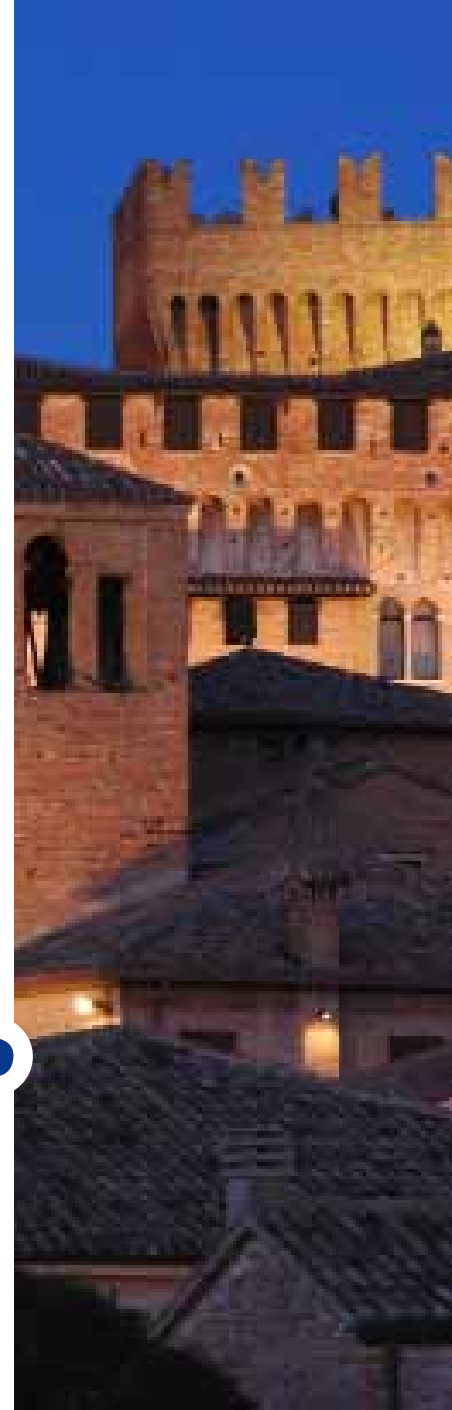

Fano, romana e moderna, marinara e preziosa.

Gabicce Mare, la perla, Gradara, Mondavio,

viaggi oltre il tempo, rocche silenziose

che segnano la letteratura.





*Fermo, provincia giovane ma adulta.
Città ripida sulla sua arte antica
e radice di comuni grandi e piccoli,
dalla montagna al mare. Amandola,
Sant'Elpidio a Mare, Porto San Giorgio.*



*Macerata, storia di chiese e antiche mura.
Genio e sincerità di una provincia che crea.
Civitanova Marche, con il suo porto vivace,
Camerino e l'Università, San Severino Marche,
Tolentino e Recanati ispirazione di Infinito.*





Marche, infiniti numeri.





*Oltre 70 teatri storici impreziosiscono il suo territorio.
500 piazze ben preservate o accuratamente restaurate
ospitano partecipate rievocazioni storiche.*



*200 chiese romaniche, 90 abbazie e importanti santuari
tracciano le strade della fede.*



*400 musei e pinacoteche su 239 comuni,
la maggior densità in Italia.*

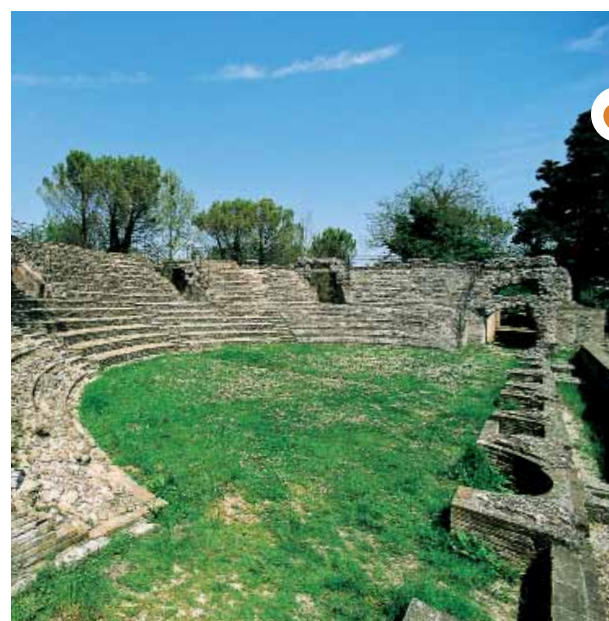

*106 castelli rimandano ad antiche gesta, 33 rocche,
7 parchi archeologici, 15 fortezze, 170 torri,
315 biblioteche per 4 milioni di libri.*

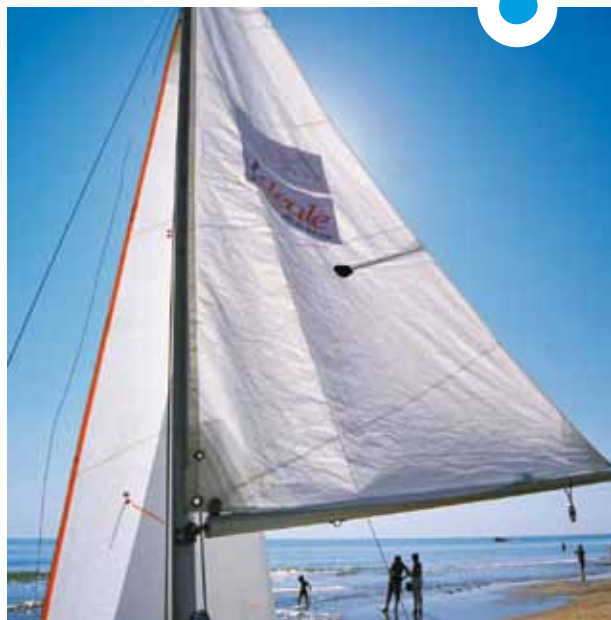

*26 località che si affacciano sul mare,
tante le Bandiere Blu e quelle Arancioni,
Ancona, porto marittimo verso l'Oriente
e 9 porti turistici.*



Un territorio verde e al verde vocato: 2 parchi nazionali e 4 regionali, 6 riserve naturali, oltre 100 aree floristiche, 15 foreste demaniali, decine di centri di educazione ambientale, oltre 1000 monumenti simbolo.



Marche, infinito genio.





Terra d'ingegno e di cultura per eccellenza.

Terra di artisti e letterati:

Leopardi, Bramante, Raffaello, Gentile da Fabriano.

Terra che ha accolto il genio di:

Piero della Francesca, Lorenzo Lotto,



*Francesco di Giorgio Martini, Carlo Crivelli,
Tiziano, Rubens.*

Terra di Federico II, Matteo Ricci e Maria Montessori.

Terra di musicisti e cantanti:

Rossini, Pergolesi, Spontini, Beniamino Gigli.



*Terra toccata con rispetto
dai suoi 27 distretti industriali.*



*Lo stesso genio
tramandato agli uomini di oggi.*





Marche, infinita accoglienza.

Centinaia di strutture ricettive

si affacciano ora sul mare,

ora sulle carezzevoli colline.

Ogni piccolo borgo è in grado di ospitare.

*Paradisi del gusto ove prodotti
di una terra generosa e prestigiosi chef
esaltano l'infinita arte della cucina.
Marche e marchigiani che offrono
infinita accoglienza, e quell'infinito essere
riservati, "del primo momento",
si tramuta sempre in infinita ricchezza.*





“Così tra questa

Infinità s’annega il pensier mio:

E ’l naufragar m’è dolce in questo mare.”



Indice iconografico



Jesi, Pinacoteca Civica,
Lorenzo Lotto, *Angelo
annunciante*



Parco Regionale del
Monte San Bartolo



Fermo, Cattedrale



San Benedetto del Tronto,
Riviera delle Palme



Parco Nazionale dei
Monti Sibillini



Monti Sibillini, *Monti
Azzurri*



Sirolo, Le Due Sorelle



Parco Nazionale
dei Monti Sibillini



Pesaro



Campagna marchigiana

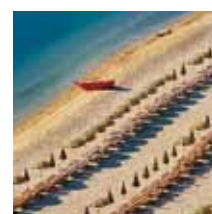

Numana



Parco Nazionale dei
Monti Sibillini



Riviera del Conero



Campagna marchigiana



Parco Nazionale dei
Monti Sibillini

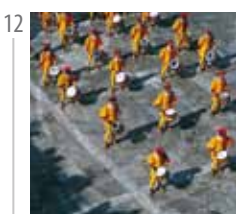

Ascoli Piceno, la Quintana



Rievocazione storica



Campagna marchigiana

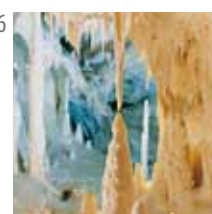

Genga, Grotte di Frasassi



Fabriano, Piazza
del Comune

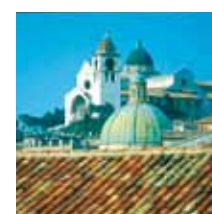

Ancona, Cattedrale di
San Ciriaco



Loreto, Basilica della
Santa Casa

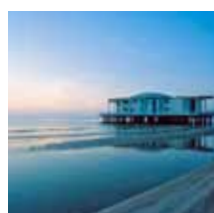

Senigallia, la Rotonda



Jesi, Teatro G.B. Pergolesi



Ripatransone

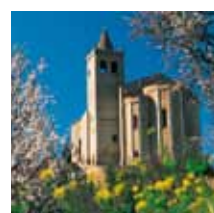

Offida, Santa Maria della
Rocca



Grottammare



Ascoli Piceno, Piazza del
Popolo

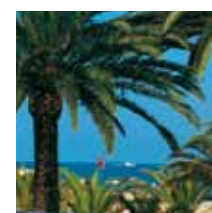

San Benedetto del Tronto,
Riviera delle Palme



Mondavio, la Rocca



Gabicce Mare



Urbino, Palazzo Ducale



Pesaro, Rossini Opera
Festival



Fano, Teatro della
Fortuna

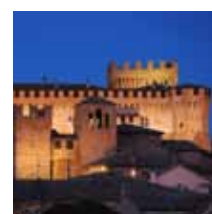

Gradara, la Rocca

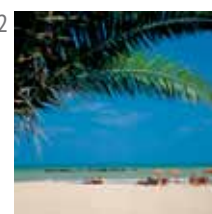

Porto San Giorgio



Amandola



Fermo, Piazza del Popolo



Sant'Elpidio a Mare,
Teatro L. Cicconi



Civitanova Marche

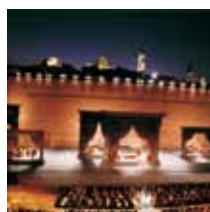

Macerata, Sferisterio



Camerino, G. A. d'Antonio
*Annunciazione e Cristo
in Pietà*



Tolentino, Castello della
Rancia

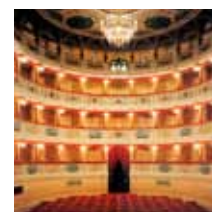

San Severino Marche,
Teatro Feronia

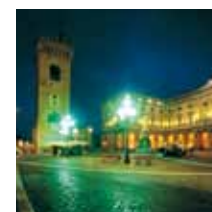

Recanati, Piazza Giacomo
Leopardi



26 Urbino, Oratorio di San Giovanni, Lorenzo e Jacopo Salimbeni



28 Recanati



Porto San Giorgio, Teatro Vittorio Emanuele



Ascoli Piceno, Teatro Ventidio Basso



Fabriano, Teatro Gentile da Fabriano



29 Loreto, Basilica della Santa Casa



Genga, Abbazia di San Vittore delle Chiuse



Corridonia, Abbazia di San Claudio al Chienti



Serra Sant'Abbondio, Monastero di Fonte Avellana



30 Pergola, Museo dei Bronzi Dorati



Ascoli Piceno, Cattedrale, Carlo Crivelli, polittico di Sant'Emidio



Recanati, Musei Civici, Lorenzo Lotto, Annunciazione



Jesi, galleria della Pinacoteca Civica

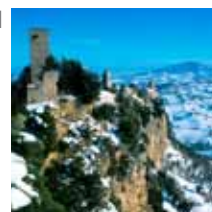

31 Montefalcone Appennino



Caldarola



Ascoli Piceno



Falerone, Anfiteatro romano



32 San Benedetto del Tronto



Civitanova Marche



Ancona, Pinacoteca Comunale, Filippo Boni, Veduta di Ancona



Riviera del Conero

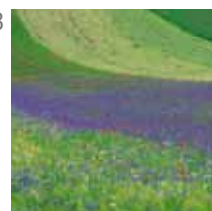

33 Campagna marchigiana



Sirolo, Parco Regionale del Monte Conero



Percorso escursionistico in mountain bike

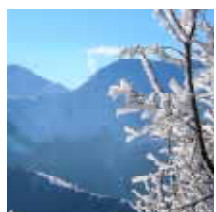

34 Parco Nazionale dei Monti Sibillini



Urbino



36 Urbino, Galleria Nazionale delle Marche, Città ideale



38 Calzature d'eccellenza



Meccanica di precisione



Nautica



Lavorazione del legno



39 Fabriano, lavorazione filigrana artistica per carte pregiate



Reperto della civiltà picena



Offida, lavoro al Tombolo



Urbania, Ceramica di Casteldurante



40 Ancona, loc. Portonovo



Campagna marchigiana



Fabriano, loc. Precicchie



42 Giovanna Garzoni, Il vecchio d'Artimino

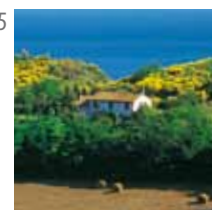

45 Parco Regionale del Monte San Bartolo



**REGIONE
MARCHE**



ASSESSORATO AL TURISMO

60125 ANCONA - Via G. da Fabriano, 9
tel. +39 071 8062431/30 - fax +39 071 8062154
turismo@regione.marche.it
numero verde 800 222111
www.turismo.marche.it
www.le-marche.com
www.die-marche.com
www.italy-marche.info

Servizio Internazionalizzazione, Cultura,
Turismo e Commercio

Coordinamento generale
P. F. Turismo e Promozione
Sandro Abelardi

Coordinamento tecnico
Laura Capozucca

Collaborazioni
Silvia Discepoli
Stefano Gregori
Marta Paraventi
Sergio Taccheri

Il testo *Infinito Marche* è tratto dall'omonimo DVD
realizzato dalla Regione Marche - Assessorato al Turismo
a cura di Gabrio Marinelli

I versi (13-15) de *L'infinito* di Giacomo Leopardi sono tratti
dalla seconda versione autografa conservata
nel *Museo dei Manoscritti Leopardiani* di Visso

Foto
Archivio Regione Marche

Design
capolinea.it

Stampa
D'Auria Industrie Grafiche

© 2010 Regione Marche
Distribuzione gratuita

Come arrivare

In auto: l'autostrada A14 corre parallela alla costa, mentre comode superstrade e statali a due corsie portano alle località dell'entroterra.

Uscite A14: Cattolica-San Giovanni-Gabicce Mare; Pesaro-Urbino; Fano; Mondolfo-Marotta; Senigallia; Ancona Nord; Ancona Sud; Loreto-Porto Recanati; Civitanova Marche-Macerata; Fermo-Porto San Giorgio; Pedaso; Grottammare; San Benedetto del Tronto-Ascoli Piceno.

Superstrade: Fano-Urbino-Acqualagna; Falconara Marittima-Fabriano; Civitanova Marche-Muccia; Porto San Giorgio-Fermo; San Benedetto del Tronto-Ascoli Piceno.

In pullman: tutti i principali centri marchigiani dispongono di servizi di pullman verso le località interne e le altre regioni. Le informazioni su orari e servizi possono essere reperite presso le stazioni ferroviarie e gli uffici del turismo.

In treno: due sono le principali linee, quella che collega Milano-Bologna-Ancona-Lecce e la Roma-Falconara Marittima-Ancona. Comode linee regionali portano inoltre verso l'interno.

In aereo: l'aeroporto Raffaello Sanzio di Ancona collega la regione con le principali città italiane, come Roma e Milano, e con numerose mete internazionali (Bruxelles, Bucharest, Düsseldorf, Londra, Monaco, Mosca, Timisoara, Tirana e altri voli stagionali).

In nave: il grande porto marittimo di Ancona offre un servizio verso tutte le principali località del Mediterraneo (Grecia, Croazia, Albania, Montenegro, Turchia).

I nove porti turistici, tutti perfettamente attrezzati, permettono di attraccare a Gabicce Mare, Pesaro, Fano, Senigallia, Ancona, Numana, Civitanova Marche, Porto San Giorgio e San Benedetto del Tronto.



*“Così tra questa
Infinità s’annega il pensier mio:
E ’l naufragar m’è dolce in questo mare.”*

GIACOMO LEOPARDI